

Relatório de Atividades e Contas 2022

Santa Casa da Misericórdia de Santa Maria da Feira

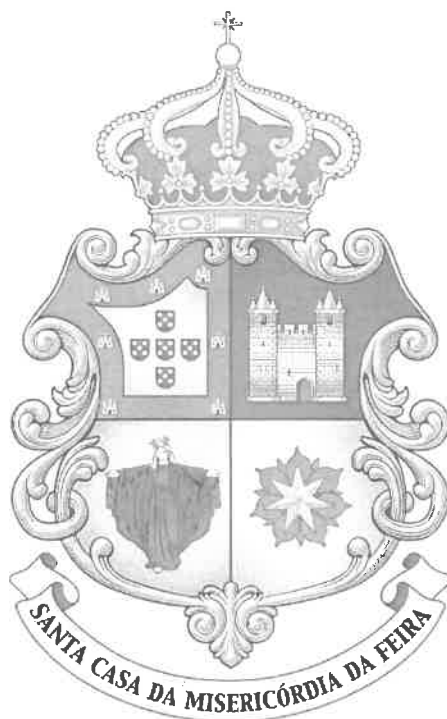

SANTA MARIA DA FEIRA
<https://www.misericordia-feira.pt/>



Handwritten signatures and initials in blue ink:
 - Top right: A large signature, possibly "Amélia".
 - Middle right: "Felicidade".
 - Below "Felicidade": "J. Costa".
 - Further down: "Mafalda".
 - Bottom right: "S.".

1. Índice

2.	Nota Introdutória.....	2
3.	Características da Instituição.....	3
3.1.	Organograma.....	3
3.2.	Recursos Humanos.....	4
3.3.	Respostas Sociais.....	4
4.	Formações.....	6
5.	Culto.....	6
6.	Aquisição de Novas Tecnologias.....	8
7.	Atividades Culturais.....	9
8.	Animação Sociocultural Lar S. Nicolau.....	10
9.	Reuniões da Assembleia Geral.....	12
9.1.	Em 25 de Março de 2022.....	12
9.2.	Em 18 de Novembro de 2022.....	12
10.	Reuniões do Conselho Fiscal (CF) ou Definitório.....	12
10.1.	Em 18 de Março de 2022.....	12
10.2.	Em 14 de Novembro de 2022.....	12
11.	Contas.....	13
11.1.	Balanço.....	13
11.2.	Balancetes / Razão.....	14
11.3.	Demonstração de Resultados.....	15



2. Nota Introdutória

A Mesa Administrativa (M.A) da Santa Casa da Misericórdia de Santa Maria da Feira após aprovação do Relatório de Atividades e Contas, bem como o parecer do Concelho Fiscal (C.F) relativo ao ano de 2022, cumprindo o Artigo 22º, nº2 alínea b) do Estatutos /Compromisso da Santa Casa da Misericórdia da Feira, vem submeter à Assembleia Geral o documento atrás referido para apreciação, discussão e votação.

Foram duas as valências em funcionamento durante o ano de 2022 a saber: Estrutura Residencial para Pessoas Idosas (ERPI) e Serviço de Apoio Domiciliário (SAD).

A valência Centro de Dia (CD) foi extinta por não ter utentes.

No dia 6 de março de 2022, foi retomado o Culto Religioso Católico na Igreja da Misericórdia. Foi celebrante o exmo. Sr. Pe António Pinto, Pároco de São João de Ver, entretanto nomeado Capelão da Santa Casa da Misericórdia da Feira pelo Sr. Bispo D. Manuel Linda.

Foi também retomada a realização da Procissão das Endoenças (1649).

Foram realizados vários eventos culturais e musicais na Igreja da Misericórdia.

Foram realizados diversos eventos lúdicos no Lar S. Nicolau.

Os nossos mais sinceros agradecimentos aos membros dos Órgãos Sociais, Funcionários, Familiares de Utentes e Utentes.

Sem a colaboração de todos não teria sido possível a persecução desta tarefa.

Obrigado a todos.

Santa Maria da Feira, 08 de março de 2023

O Provedor

(José Miguel Ferraz, Dr.)



3. Características da Instituição

3.1. Organograma

Organograma Santa Casa da Misericórdia de Santa Maria da Feira



Handwritten signatures and initials in blue ink, including names like 'M. J. de' and 'Kodf'.

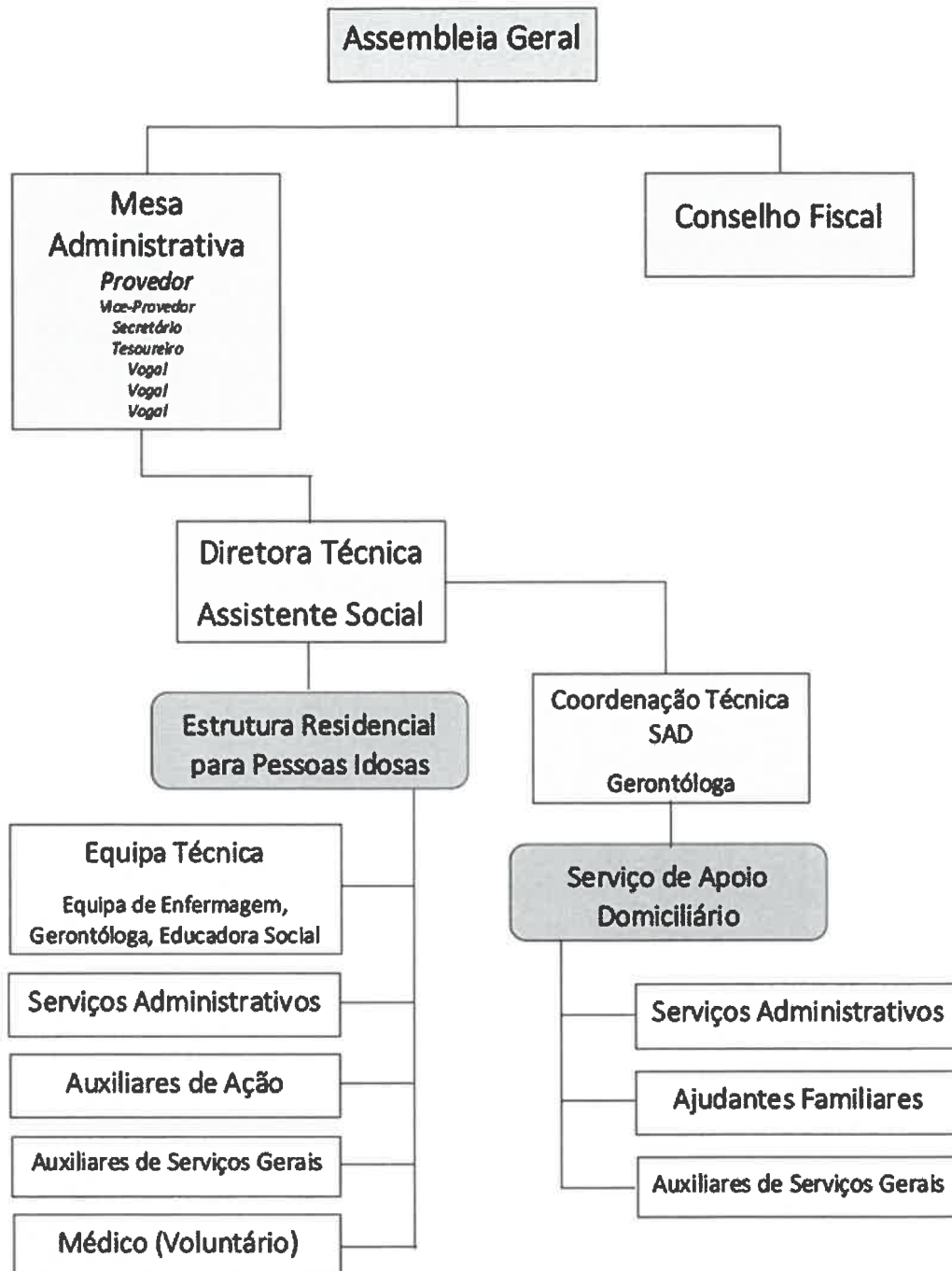



3.2. Recursos Humanos

Número	Categoria Profissional	Área Afeta	Observações
1	Diretora Técnica	Comum a todas as respostas	
1	Educadora Social	ERPI	
1	Gerontóloga	Comum a todas as respostas	
2	Enfermeira	ERPI	
1	Técnica Administrativa	Comum a todas as respostas	
18	Ajudante de Lar	ERPI	
2	Ajudante Familiar	SAD	
4	Trabalhador Auxiliar de Serviços Gerais	Comum a todas as respostas	
1	Encarregado de Sector	Comum a todas as respostas	
1	Médico	ERPI	Voluntário

Tabela 1- Quadro de Recursos Humanos em Dezembro de 202

3.2.1. Incapacidade Temporária para o Trabalho

	JAN	FEV	MAR	ABRIL	MAIO	JUN	JUL	AGO	SET	OUT	NOV	DEZ	TOTAL
2016	2	17	31	30	30	48	31	42	50	48	52	33	414
2017	46	66	63	74	62	34	31	24	4	62	65	51	582
2018	31	30	47	59	62	71	106	93	90	110	132	133	964
2019	107	112	82	60	62	78	100	97	76	31	33	65	903
2020	79	86	80	93	129	132	123	164	153	172	256	361	1828
2021	112	105	93	148	155	189	165	198	180	166	150	188	1849
2022	153	96	93	92	99	124	116	93	100	125	151	128	1370

Tabela 2-Incapacidade Temporária para Trabalho (nº dias)

3.3. Respostas Sociais

Valência	Capacidade	Acordo de Cooperação	Nº Utentes a 31 de dezembro de 2022	Desvio (Capacidade)	Desvio (Acordo Cooperação)
ERPI	57	45	53	-4	+8
SAD	36	11	14	-22	+3



Handwritten signatures and initials in blue ink, including a large signature at the top right and initials 'Ked' and 'J.' below it.

3.3.1. Estrutura Residencial para Pessoas Idosas – ERPI

Resposta com capacidade para 57 utentes, com Acordo de Cooperação para 47.

A 31 de dezembro de 2022 a média de idades dos utentes a frequentar a Resposta Social de ERPI era de 84 anos. O intervalo de idades pode observar-se através do quadro, sendo que a utente mais velha possui 102 anos e a mais nova 58 anos.

Intervalo de Idades	Nº de utentes
≥100	1
99-90	18
89-80	23
79-70	7
69-60	3
59-50	1

3.3.2. Serviço de Apoio Domiciliário- SAD

Resposta com capacidade para prestar serviço a 36 pessoas, com Acordo de Cooperação para 11.

O serviço é assegurado de Segunda a Sábado, das 7 horas às 13 horas.

A 31 de dezembro de 2022 a média de idades dos utentes a frequentar a Resposta Social de SAD era de 80 anos. O intervalo de idades pode observar-se através do quadro, sendo que a utente mais velha possui 95 anos e a mais nova 60 anos.

Intervalo de Idades	Nº de utentes
≥100	0
99-90	2
89-80	7
79-70	2
69-60	3
59-50	0



4. Formações

Data	Formação	Duração	Destinatários	Entidade Formadora
Novembro 2022	Primeiros Socorros	25h	Ajudantes de Lar; Ajudantes Familiares; Auxiliares de Serviços Gerais	Adrimag
Novembro e Dezembro de 2022	Liderança e Trabalho em Equipa	25h	Ajudantes de Lar; Ajudantes Familiares; Auxiliares de Serviços Gerais	Adrimag

5. Culto

Reinício do culto católico com celebração de Missa na Igreja da Misericórdia no dia 06 de Março pelas 11.30h. Foi celebrante o Sr. Padre António Pinto, assumindo o compromisso de celebrar semanalmente ao domingo na Igreja da Misericórdia e às quintas-feiras no oratório do Lar S. Nicolau.

1 de Abril - Quinta-feira Santa

- 20.30h- Missa Solene na Igreja da Misericórdia
- 21.30h- Procissão das Endoenças

Levantamento da suspensão da Procissão das Endoenças da quinta feira Santa, ao fim de 3 anos, motivada pela execução do Projeto Miserere (Recuperação e Reabilitação da Igreja da Misericórdia) e pela Pandemia Covid-19, procissão que teve início no ano de 1649 segundo André Vilas boas Tabas.

4 de Abril – Páscoa

11 de Abril - Pascoela, Dia de Nossa Senhora dos Prazeres e de Nossa Senhora de Campos ou do Campo

24 de Abril - Celebração do 466º Aniversário da Fundação da Santa Casa da Misericórdia de Santa Maria da Feira

2 de Maio - Dia da Mãe

17 de Maio - Após acordo com a delegação do Porto da Ordem dos Advogados, foi celebrada uma Missa na Igreja da Misericórdia de Santa Maria da Feira, integrada na celebração dos 25 anos do Santa Casa da Misericórdia de Santa Maria da Feira

exercício da profissão de Advogados, seguida de uma visita ciceroneada das instalações e obras de arte da nossa igreja, a qual foi muito apreciada pelos visitantes.

31 de Maio - Comemoração do dia da Visitação de Santa Isabel a Nossa Senhora e de Nossa Senhora das Misericórdias de Portugal

Missa celebrada no oratório do Lar S. Nicolau. No final dessa cerimónia religiosa foi feita a proposta pelo Sr. Provedor, para eleição do Sr. Padre António Pinto a Irmão Honorário da Santa Casa da Misericórdia de Santa Maria da Feira. Esta proposta foi aprovada por unanimidade e aclamação.

18 de Junho - Deslocação a Vale de Cambra, a convite do Sr. Provedor da Santa Casa da Misericórdia de Vale de Cambra, a fim de participar no 70º aniversário dessa Instituição. O programa com a participação do Sr. Bispo do Porto, D. Manuel Linda, constou de uma inauguração de escultura na retunda de Burgães e da inauguração de um Salão Multiusos.

22 de Junho - Recebida a notícia formal pelo Sr. Bispo do Porto D. Manuel Linda da nomeação do Sr. Padre Antonio Pinto a Capelão de Santa Casa da Misericórdia de Santa Maria da Feira

Na sequência desta nomeação, realizou-se uma Missa Solene do dia **18 de Setembro de 2022** para entronização daquele nosso Irmão Honorário na Capelania. Esta Missa Solene, celebrada na Igreja da Misericórdia, foi presidida pelo Sr. Vigário da Vara, Padre José Carlos Teixeira Ribeiro.

No âmbito das Visitas ao Património, inserida da 25ª Viagem Medieval, que decorreu de **3 a 14 de Agosto de 2022**, foram realizadas diariamente Visitas Guiadas à Igreja da Misericórdia de Santa Maria da Feira, com grande afluência e interesse dos visitantes.

4 de Outubro - Comemoração do Dia de S. Francisco com celebração de missa no Oratório do Lar S. Nicolau

6 de Dezembro – Dia de S. Nicolau, padroeiro de Santa Maria da Feira, com celebração de missa no oratório do Lar S. Nicolau; Cerimonia de atribuição de Diplomas de 50 anos de Associados e Irmãos da Santa Casa da Misericórdia de Santa Maria da Feira a:

- Horácio Ferreira de Sá
- Alcide Aurora Pinho Campos
- Carlos Dias Oliveira
- Joaquim dos Santos Teixeira



Foi atribuído um **prémio de Execução** de Projeto pelo Programa Norte 2020, ao **Projeto Miserere** no valor de 56475.17€ que muito honrou e compensou a Santa Casa da Misericórdia de Santa Maria da Feira.

Tendo em consideração este prémio, foi feita a aquisição de um **retábulo maneirista do século XVII** para a Igreja da Misericórdia. Trata-se de uma peça que por ser de grande valia, enriquecerá significativamente o Património da Misericórdia, sendo para além disso, muito vantajosa as condições de compra, no valor de 8000€, a uma família Feirense que teve de desativar a sua Capela privada na Casa de Ameias em Vouzela.

Por exigência contratual do Programa Norte 2020, todos os bens cuja reabilitação foi financiada por esse Programa através do Projeto Miserere, foram etiquetados, fotografados, inventariados e incorporados no ficheiro do imobilizado da Misericórdia da Feira. Os bens cuja aquisição foi financiada por outras Instituições, estão em fase de inventariação pelo Museu Convento dos Loios de Santa Maria da Feira, sob coordenação da sua Directora, Dra. Ana José Oliveira.

Encerramento Burocrático do Projeto Miserere

6. Aquisição de Novas Tecnologias

Foi aberto concurso para apresentação de propostas para economizar energia elétrica através da colocação de painéis Fotovoltaicos no Lar S. Nicolau, tendo havido 4 propostas a saber:

- Iberdrola – 25610€
- Renergy BC – 32150€
- Energy PT- 33303€
- Boa energia – 31831,49€

Os concorrentes foram convocados para comparecer no local de implementação dos painéis a fim de serem examinados os pormenores de tal investimento. Não se tendo deslocado a empresa Iberdrola, apurou-se que a melhor proposta era da empresa Boa energia, tendo sido selecionada esta.

Por caducidade e desatualização do equipamento de controle de assiduidade no Lar S. Nicolau, tornou-se necessária a sua substituição. Foi feita a consulta prévia de mercado:

- DIMEP – 3564,77€
- Metaveiro- 3142,74€



-Projecttime-2900,00€

Sendo a critério o mais baixo preço, foi adjudicado à empresa Projecttime.

7. Atividades Culturais

22, 23 e 24 de Abril – Master Class com Concerto “Dies Festus in Terra Sancte”

19 de Dezembro- Concerto – Itália- da Península Ibérica ao novo mundo- Proposta do IBERIAN ENSEMBLE, no âmbito do II Ciclo de Música Antiga pelo interior do Património 2022

29 de Dezembro- Concerto de Natal - Proposta do IBERIAN ENSEMBLE, no âmbito do II Ciclo de Música Antiga pelo interior do Património 2022

Handwritten signatures and initials in blue ink, including a large signature at the top and several smaller ones below.



8. Animação Sociocultural Lar S. Nicolau

Dia	Comemoração	Atividade
6 janeiro	Dia dos Reis	Cantares, costumes, danças tradicionais e atelier de elaboração de coroas.
11 janeiro	Dia do Obrigado	Exercícios de dinâmica de grupo.
18 janeiro	Dia do Riso	Sessões de cinema – comédias.
20 janeiro	Procissão das Fogaceira	Participação dos Órgãos Sociais da Misericórdia da Feira nos Festejos do dia das Fogaceiras, incluindo presença na Procissão das Fogaceiras.
	Concurso “Reinventar O Traje das Fogaceiras	Realização de um vestido em homenagem ao pintor Mestre António Joaquim, autodidata de Santa Maria da Feira.
02 fevereiro	Dia da Nossa Senhora das Candeias	Reza do terço a Nossa Senhora das Candeias.
14 fevereiro	Dia dos Afetos	Atelier de expressão plástica (corações) e oferta de bombons aos seniores.
28 fevereiro	Carnaval	Baile de carnaval com o tema “abelhas” nas instalações do Lar S. Nicolau, confeção de um bolo de mel e elaboração de uma coreografia alusiva à temática das abelhas.
2 e 16 março	Rumo ao Futuro	Participação no ensaio aberto da companhia de teatro “Persona”, no âmbito do Festival Internacional de Teatro de Rua “Imaginarium”.
8 março	Dia da Mulher	Atividades de promoção e aumento da autoestima
18 março	Dia de S. José	Dia dedicado aos pais, com a realização de dinâmica de grupo e atelier de expressão plástica, com introspeção sobre “O que é ser pai?” e degustação do tradicional arroz doce.
março	Dia da Árvore, o Dia da Poesia e o Dia do Teatro	Ateliers de expressões (plástica, teatral e escrita criativa).
26 abril	Revolução dos Cravos	Partilha de vivências ligadas ao pré e pós 25 de abril.
28 abril	Viagem da Montanha ao Mar	Visualização do espetáculo comunitário “Viagem da Montanha ao Mar”, no Cineteatro António Lamoso, em Santa Maria da Feira, integrado no projeto metropolitano Holograma – Cultura para Todos (Casa da Música).
29 abril	Dias da Saúde e da Dança	Matiné dançante nas instalações do Lar São Nicolau.
2 maio	Dia da Mãe	Dia dedicado às mães, com a realização de dinâmica de grupo e atelier de expressão plástica, com introspeção sobre “O que é ser mãe?”.
maio	Maio, mês de Maria	Reza diária do terço, desenvolvimento de sessões de cinema e leitura marianas.
junho	Saúde e Bem-Estar	Ações diversas assentes na promoção do envelhecimento ativo, saúde e bem-estar dos nossos seniores.
1 julho	14º aniversário de abertura do Lar S. Nicolau	Comemoração do aniversário de abertura do Lar São Nicolau e realização do Arraial aos Santos Populares.
26 de julho	Dia dos Avós	Dinâmica de grupo e atelier de expressão plástica acerca do dia dos Avós.
19 agosto	Dia da Fotografia	Exploração de máquinas fotográficas e registos de fotografias, posteriormente oferecidas aos seniores.
setembro	Mês do Sol	Realização de passeios pelo exterior da instituição, de sessões de leitura ao ar livre, decoração da instituição e realização de jogos de estimulação cognitiva.
1 outubro	Dia Internacional do Idoso e Dia Mundial da Música	Desenvolvimento de uma sessão de musicoterapia.

[Handwritten signatures and initials in blue ink, including a large signature at the top right and initials 'ndyf' on the right side of the table.]



7 outubro	Dia dos Castelos	Visionamento de vídeos acerca do Castelo de Santa Maria da Feira e diálogo sobre visitas realizadas aos castelos de Portugal.
9 outubro	Dia Mundial dos Correios	Elaboração de postais, com desenhos e mensagens, posteriormente entregues aos familiares dos seniores.
31 outubro	Halloween	Participação no concurso “Bicharanhos Voadores”; Decoração da instituição e realização de um baile de Halloween;
novembro	Mês das Almas	Celebração de missas na capela do Lar. S. Nicolau, em memória de todos os entes queridos dos nossos seniores que já faleceram. Esta homenagem estendeu-se por todo o mês, com a reza diária do terço.
11 novembro	Magusto	Apresentação da Lenda de São Martinho, realização do jogo dos provérbios de São Martinho, diálogo acerca dos costumes, músicas e receitas ligadas ao magusto e degustação de castanhas e jeropiga.
5, 6 e 13 dezembro	Dia do Voluntariado, Dia de São Nicolau e Dia de Santa Luzia	Realização de eucaristias na nossa capela e diálogo com os seniores acerca da vida dos Santos São Geraldo, São Nicolau e Santa Luzia.
8 dezembro	Dia da Misericórdia de Santa Maria da Feira e Dia das Mães	Celebração de missa na Igreja da Misericórdia
16 dezembro	Almoço e Festa de Natal	Realização de um almoço e da festa de natal, com animação musical, apresentação de trabalhos realizados pelos seniores e entrega de presentes de natal aos nossos idosos.
dezembro	Mês do Natal	Desenvolvimento de diversas ações de animação alusivas à temática do natal (ateliês de expressão plástica e culinária, sessão fotográfica, sessões de cinema, decoração da instituição).
ao longo do ano de 2022	Mosaico Social	Desenvolvimento de diversas ações interinstitucionais enquadradas na 7ª edição do Mosaico Social - Cuidar do Presente a Pensar no Futuro (de junho 2021 a março 2023)
		Celebração dos aniversários, realização de sessões de movimento e bem-estar (ginástica e caminhadas ao ar livre), de leitura assistida, de jogos de mesa, momentos de reflexão (reza do terço e celebração de missas), sessões de relaxamento (massagens e meditação orientada), cinema e realização diversos ateliês.



9. Reuniões da Assembleia Geral

9.1. Em 25 de Março de 2022

- Apreciação, discussão e votação do Relatório de Atividades e Contas da Gerência da Santa Casa da Misericórdia da Feira, referente ao ano de 2021, bem como, a apresentação do competente parecer do Conselho Fiscal (CF).
- Ratificar a deliberação da Direção sobre a atribuição do diploma de 50 anos de Associado /Irmão a Joaquim Santos Teixeira.
- Outros assuntos de interesse para a Instituição e admitidos pela Assembleia Geral dos termos estatutários.

9.2. Em 18 de Novembro de 2022

- Apreciar e votar da acta nº 85 da sessão da Assembleia Geral Ordinária de 25 de Março de 2022.
- Apreciar, discutir e votar o Plano de Atividades e Orçamento de Gerência da Santa Casa da Misericórdia, para o exercício Social de 2023, bem como apresentação do competente parecer do Conselho Fiscal ou Definitório.
- Ponto de situação do Projeto MISERERE e restantes obras da Igreja da Misericórdia.
- Outros assuntos de interesse para a Instituição.

10. Reuniões do Conselho Fiscal (CF) ou Definitório

10.1. Em 18 de Março de 2022

- Dar parecer sobre o Relatório de Atividades e Contas referente ao ano de 2021 e sobre todos os assuntos que o Órgão Executivo submeter à sua apreciação.

10.2. Em 14 de Novembro de 2022

- Dar parecer sobre o Orçamento e Plano de Atividades e sobre todos os assuntos que o Órgão Executivo submeter à sua apreciação para o ano de 2023.



11. Contas

11.1. Balanço

SANTA CASA DA MISERICÓRDIA DE SANTA MARIA DA FEIRA

TSR - Contabilidade ESNL

Balanço

Balanço em 31 de Dezembro de 2022

UNIDADE MONETÁRIA (1)

RUBRICAS	NOTAS	DATAS		
		31 Dez 2022	31 Dez 2021	Variação
ATIVO				
Ativo				
Ativo não corrente				
Ativos fixos tangíveis		1 724 167,11	3 634 061,42	-46,97%
Bens do património histórico e cultural		2 281 852,03	344 223,05	503,91%
Propriedades de investimento		0,00	0,00	0,00%
Ativos intangíveis		0,00	0,00	0,00%
Investimentos financeiros		8 306,07	6 885,61	20,63%
Fundadores/Beneméritos/Patrocinadores/Doadores/Associados/Membros		0,00	0,00	0,00%
		4 014 325,21	3 985 170,08	0,73%
Ativo corrente				
Inventários		0,00	24,29	-100,00%
Clientes		9 884,31	9 083,73	8,81%
Adiantamentos a fornecedores		0,00	0,00	0,00%
Estado e outros entes públicos		5 301,78	3 248,51	63,21%
Fundadores/Beneméritos/Patrocinadores/Doadores/Associados/Membros		0,00	0,00	0,00%
Outras contas a receber		76 398,82	379 354,73	-79,86%
Diferimentos		9 129,68	11 383,98	-19,80%
Outros ativos financeiros		0,00	0,00	0,00%
Caixa e depósitos bancários		888 946,16	812 608,69	9,39%
		989 680,75	1 215 703,93	-18,59%
Total do Ativo		5 003 985,96	5 200 874,01	-3,79%
FUNDOS PATRIMONIAIS E PASSIVO				
Fundos Patrimoniais				
Fundos		376 692,94	376 692,94	0,00%
Excedentes técnicos		0,00	0,00	0,00%
Reservas		0,00	0,00	0,00%
Resultados transitados		873 920,66	784 927,02	11,34%
Excedentes de revalorização		0,00	0,00	0,00%
Outras variações nos fundos patrimoniais		3 421 044,13	3 801 955,56	-10,02%
Resultado líquido do período		178 277,72	88 993,64	100,33%
Total dos fundos patrimoniais		4 849 935,45	5 052 589,16	-4,01%
Passivo				
Passivo não corrente				
Provisões		0,00	0,00	0,00%
Provisões específicas		0,00	0,00	0,00%
Financiamentos obtidos		0,00	0,00	0,00%
Outras contas a pagar		0,00	0,00	0,00%
		0,00	0,00	0,00%
Passivo corrente				
Fornecedores		31 720,66	31 953,65	-0,73%
Adiantamentos de clientes		1 246,94	299,27	316,66%
Estado e outros entes públicos		12 910,49	12 368,89	4,38%
Fundadores/Beneméritos/Patrocinadores/Doadores/Associados/Membros		0,00	0,00	0,00%
Financiamentos obtidos		0,00	0,00	0,00%
Diferimentos		21 771,26	23 149,85	-5,96%
Outras contas a pagar		86 401,16	80 533,19	7,29%
Outros passivos financeiros		0,00	0,00	0,00%
		154 050,51	148 304,85	3,87%
Total do Passivo		154 050,51	148 304,85	3,87%
Total dos Fundos Patrimoniais e do Passivo		5 003 985,96	5 200 874,01	-3,79%

(1) - Euro

TSR - Sistemas de Informação, Lda.

1/1

3 de fevereiro de 2023

Licenciado a SANTA CASA DA MISERICÓRDIA DE SANTA MARIA DA FEIRA



11.2. Balancetes / Razão

SANTA CASA DA MISERICÓRDIA DE SANTA MARIA DA FEIRA

TSR - Contabilidade ESNL

Balancete Razão

Saldo Acumulado de 2022

Saldo do Mês de Encerramento

Conta	Descrição	Saldo Mensal			Saldo Acumulado		
		Débito	Crédito	Saldo	Débito	Crédito	Saldo
11	Caixa	0,00	0,00	0,00	11.673,56	11.391,83	281,73 D
12	Depósitos à ordem	0,00	0,00	0,00	3.405.711,10	3.217.046,67	188.664,43 D
13	Outros depósitos bancários	0,00	0,00	0,00	900.010,00	200.010,00	700.000,00 D
21	Clientes e Utentes	0,00	0,00	0,00	646.411,82	637.774,45	8.637,37 D
22	Fornecedores *	0,00	0,00	0,00	344.432,91	376.153,57	31.720,66 C
23	Pessoal	0,00	0,00	0,00	315.499,67	315.387,93	111,74 D
24	Estado e outros entes públicos *	0,00	0,00	0,00	199.431,05	207.039,76	7.608,71 C
27	Outras contas a receber e a pagar	0,00	0,00	0,00	860.765,18	870.879,26	10.114,08 C
28	Diferimentos *	0,00	0,00	0,00	152.569,28	165.210,86	12.641,58 C
33	Matérias-primas, subsidiárias e de consumo	0,00	0,00	0,00	24,29	24,29	0,00
41	Investimentos financeiros *	0,00	0,00	0,00	9.325,33	1.019,26	8.306,07 D
43	Ativos fixos tangíveis	0,00	0,00	0,00	5.768.180,56	1.762.161,42	4.006.019,14 D
45	Investimentos em curso	0,00	0,00	0,00	1.899.837,23	1.899.837,23	0,00
51	Fundos Patrimoniais	0,00	0,00	0,00	0,00	376.692,94	376.692,94 C
56	Resultados transitados	0,00	0,00	0,00	28.155,46	902.076,12	873.920,66 C
59	Outras variações nos fundos patrimoniais	0,00	0,00	0,00	380.911,43	3.801.955,56	3.421.044,13 C
61	Custo das mercadorias vendidas e das matérias consumidas	0,00	24,29	24,29 C	24,29	24,29	0,00
62	Fornecimentos e serviços externos	0,00	274.291,71	274.291,71 C	416.272,32	416.272,32	0,00
63	Gastos com o pessoal	0,00	489.287,38	489.287,38 C	561.013,40	561.013,40	0,00
64	Gastos de depreciação e de amortização	0,00	229.763,38	229.763,38 C	229.763,38	229.763,38	0,00
68	Gastos	0,00	8.154,42	8.154,42 C	8.184,42	8.184,42	0,00
72	Prestações de serviços **	560.109,84	0,00	560.109,84 D	591.212,41	591.212,41	0,00
75	Subsídios, doações e legados à exploração **	365.114,11	0,00	365.114,11 D	365.114,11	365.114,11	0,00
78	Outros Rendimentos	254.393,63	0,00	254.393,63 D	254.889,63	254.889,63	0,00
79	Juros, dividendos e outros rendimentos similares	181,32	0,00	181,32 D	181,32	181,32	0,00
81	Resultado líquido do período	2.181.320,08	2.399.597,80	178.277,72 C	2.270.313,72	2.448.591,44	178.277,72 C
90	Contabilidade Analítica	0,00	0,00	0,00	2.682.702,31	2.682.702,31	0,00
Totais:		3.361.118,98	3.361.118,98	0,00 D	22.302.610,18	22.302.610,18	0,00



11.3. Demonstração de Resultados

SANTA CASA DA MISERICÓRDIA DE SANTA MARIA DA FEIRA

TSR - Contabilidade ESNL

Demonstração dos Resultados por Naturezas

Período findo em 31 de Dezembro de 2022

UNIDADE MONETÁRIA (1)

RENDIMENTOS E GASTOS	NOTAS	PERÍODOS		Variação
		2022	2021	
Vendas e serviços prestados		560.109,84	505.131,21	10,88%
Subsídios, doações e legados à exploração		365.114,11	317.263,22	15,08%
Variação nos inventários da produção		0,00	0,00	0,00%
Trabalhos para a própria entidade		0,00	0,00	0,00%
Custo das mercadorias vendidas e das matérias consumidas		-24,29	-774,99	96,87%
Fornecimentos e serviços externos		-274.291,71	-272.015,58	-0,84%
Gastos com o pessoal		-489.287,38	-464.202,80	-5,40%
Ajustamentos de inventários (perdas/reversões)		0,00	0,00	0,00%
Imparidade de dívidas a receber (perdas/reversões)		0,00	0,00	0,00%
Provisões (aumentos/reduções)		0,00	0,00	0,00%
Provisões específicas (aumentos/reduções)		0,00	0,00	0,00%
Outras imparidades (perdas/reversões)		0,00	0,00	0,00%
Aumentos/reduções de justo valor		0,00	0,00	0,00%
Outros rendimentos e ganhos		254.393,63	62.845,01	304,80%
Outros gastos e perdas		-8.154,42	-4.067,40	-100,48%
Resultado antes de depreciações, gastos de financiamento e impostos		407.859,78	144.178,67	182,88%
Gastos/reversões de depreciação e de amortização		-229.763,38	-55.420,84	-314,58%
Resultado operacional (antes de gastos de financiamento e impostos)		178.096,40	88.757,83	100,65%
Juros e rendimentos similares obtidos		181,32	235,81	-23,11%
Juros e gastos similares suportados		0,00	0,00	0,00%
Resultados antes de impostos		178.277,72	88.993,64	100,33%
Imposto sobre o rendimento do período		0,00	0,00	0,00%
Resultado líquido do período		178.277,72	88.993,64	100,33%

(1) - Euro

TSR - Sistemas de Informação, Lda.

1/1

3 de fevereiro de 2023

Ucenciado a SANTA CASA DA MISERICÓRDIA DE SANTA MARIA DA FEIRA