



ORÇAMENTO E PLANO DE ATIVIDADES PARA 2022

SANTA CASA DA MISERICÓRDIA DE SANTA MARIA DA FEIRA

<https://www.misericordia-feira.pt/>

CONVOCATÓRIA



Santa Casa da Misericórdia

Santa Casa da Misericórdia de Santa Maria da Feira

**Assembleia Geral Ordinária
12 de Novembro de 2021**

Convocatória

Ao abrigo das disposições legais e estatutárias aplicáveis, venho, nomeadamente para efeitos da alínea c) do n.º 2 do artigo 24.º dos Estatutos, convocar os associados/irmãos para reunirem em Assembleia Geral Ordinária, no próximo dia 12 de Novembro de 2021, às 20 horas e 30 minutos, na Igreja da Misericórdia na Sala de Despacho, com a seguinte ordem de trabalhos:

- 1. Apreciar e votar a Acta n.º 83 da sessão da Assembleia Geral Ordinária de 31 de Março de 2021;
- 2. Apreciar, discutir e votar o Plano de Actividades e Orçamento de Gerência da Santa Casa da Misericórdia para o exercício social de 2022, bem como apresentação do competente parecer do Conselho Fiscal ou Definitório;
- 3. Ponto da situação do Projecto MISERERE e restantes obras da Igreja da Misericórdia
- 4. Outros assuntos de interesse para a Instituição.

Se à hora marcada não estiver presente a maioria dos membros da Assembleia (quórum estatutário) a reunião iniciar-se-á trinta minutos depois com os que estiverem presentes.

Santa Maria da Feira, 12 Outubro de 2021

O Presidente da Mesa da Assembleia Geral

(José Manuel Leão)

ÍNDICE

NOTA INTRODUTÓRIA.....	3
OBJETIVOS PARA O ANO 2022	4
PLANO	5
CULTO.....	5
ANIVERSÁRIOS	6
XXVII SEMANA DA MISERICÓRDIA.....	6
ORGANOGRAMA DA INSTITUIÇÃO.....	7
RECURSOS HUMANOS.....	8
RESPOSTAS SOCIAIS	9
ORÇAMENTO.....	10
Conta da exploração previsional:	10
o Custos e perdas.....	11
o Proveitos e ganhos	12
o Orçamento de Investimentos.....	13

Handwritten signatures and initials in blue ink, including the word "rect" and a large "X" mark.

NOTA INTRODUTÓRIA

O Estatuto/ Compromisso da Santa Casa da Misericórdia de Santa Maria da Feira, determina a apresentação do Orçamento e Plano para o ano de 2022, por parte da Mesa Administrativa/ Direção.

Concluído com apreciável êxito o Projeto Miserere, obras de recuperação e reabilitação da Igreja da Misericórdia da Feira, bem como a recuperação e reabilitação da área envolvente (muro exterior, escadas, fontenário e iluminação exterior).

Num ano que se antevê muito difícil, não só recuperar o Post- Pandemia, temos de ter presente o brutal aumento dos combustíveis, do gás, eletricidade, sem esquecer o aumento do ordenado mínimo. Não podemos pisar o risco vermelho, isto é, adotar como sempre, critérios de prudência, mantendo a qualidade dos serviços prestados, nas valências existentes, ERPI, CD e SAD.

Para além deste propósito, levaremos a cabo obras de reabilitação do Lar S. Nicolau, onde já são visíveis algumas lacunas no edifício.

Procuraremos aumentar o número de vagas com comparticipação da Segurança Social, na valência SAD, uma vez que se verifica uma procura bastante razoável deste serviço, não descorando as outras valências, ERPI e CD.

Também daremos grande importância à área de formação, sempre necessária, para quem quer fornecer serviços de qualidade.

Vamos apostar no desenvolvimento de novas respostas nas áreas da Saúde/ Social.

São estes os propósitos que definimos para o ano 2022.

Santa Maria da Feira, 12 Novembro 2021

O Provedor



(José Miguel Ferraz, Dr.)

OBJETIVOS PARA O ANO 2022

Os objetivos estratégicos para 2022 foram alinhados de acordo com a missão, visão e valores da Santa Casa da Misericórdia de Santa Maria da Feira e com a situação pandémica que continuaremos a atravessar.

- Garantir a Sustentabilidade Financeira da Instituição;
- Conservar todo o Património, religioso, cultural e artístico da Santa Casa da Misericórdia de Santa Maria da Feira;
- Desenvolver novas respostas nas áreas Saúde/Social;
- Continuar a desenvolver atividades de formação, contribuindo para a melhoria dos serviços prestados;
- Responder às necessidades dos utentes bem como da comunidade;
- Aumento de Vagas com Acordo da Segurança Social para a valência SAD, de 11 para 16 num total de 40 utentes.

Handwritten signatures and initials in blue ink, including a large signature at the top right and several initials below it.

PLANO

CULTO

		CULTO	
Mês	Dia	Celebração	
Janeiro	06 de Janeiro	Dia dos Reis	
	20 de Janeiro	S. Sebastião (Fogaceiras)	
	19 de Março	Dia do Pai	
Abril	14 de Abril	Quinta-feira Santa	
	17 e 18 de Abril	Páscoa	
Maio	02 de Maio	Dia da Mãe	
	31 de Maio	Dia da Visitação de Santa Isabel à Nossa Senhora e das Misericórdias de Portugal	
Junho	13 a 29 de Junho	Santos Populares	
Outubro	04 de Outubro	Dia de S. Francisco	
Novembro	11 de Novembro	Dia de S. Martinho	
	28 de Novembro	1º Domingo do Advento	
Dezembro	04 de Dezembro	2º Domingo do Advento	
	05 de Dezembro	Dia de S. Geraldo	
	06 de Dezembro	Dia de S. Nicolau	
	11 de Dezembro	3º Domingo do Advento	
	13 de Dezembro	Dia de Santa Luzia	
	18 de Dezembro	4º Domingo do Advento	
	25 de Dezembro	Natal	

ANIVERSÁRIOS

466º Aniversário da Santa Casa Misericórdia de Santa Maria da Feira - 20 de Abril

XXVII SEMANA DA MISERICÓRDIA

(A realização destes eventos está condicionada à evolução da pandemia COVID-19)

- Dia 01 de Dezembro - Sessão de Abertura
- Dia 02 de Dezembro - Dia da Universidade Sénior
- Dia 03 de Dezembro - Dia da Fundação Comendador Sá Couto
- Dia 04 de Dezembro - Dia do Colaborador
- Dia 05 de Dezembro - Dia de S. Geraldo, Dia do Voluntariado
- Dia 06 de Dezembro - Dia de S. Nicolau- Missa no oratório do Lar S. Nicolau pelas 10:30h;
-Lanche com Bolo de s. Nicolau
- Concerto na Igreja da Misericórdia
- Dia 07 de Dezembro - Dia dos Associados/Irmãos
- Dia 08 de Dezembro - Dia da Nossa Senhora da Conceição - Dia da Misericórdia de Santa Maria da Feira

11:30H - Missa solene na Igreja da Misericórdia e missa de Intenção pelos Associados / Irmãos, benfeitores entretanto falecidos.

ORGANOGRAMA DA INSTITUIÇÃO



Figura 1- Organograma Misericórdia da Feira

RECURSOS HUMANOS

Tabela 1-Quadro de Recursos Humanos da Santa Casa da Misericórdia de Santa Maria da Feira

	Categoria profissional	Área afeta	Obs
1	Diretora Técnica	Comum a todas as respostas	
1	Gerontóloga	Comum a todas as respostas	
1	Animadora Social	ERPI e CD	
2	Enfermeira	ERPI e CD	
1	Técnica Administrativa	Comum a todas as áreas	
18	Ajudante de Lar Centro Dia	ERPI e CD	
2	Ajudante Familiar	SAD	
4	Trabalhadora Auxiliar de serviços Gerais	Comum a todas as áreas	
1	Encarregado de sector	Comum a todas as áreas	
1	Médico	ERPI e CD	Voluntário

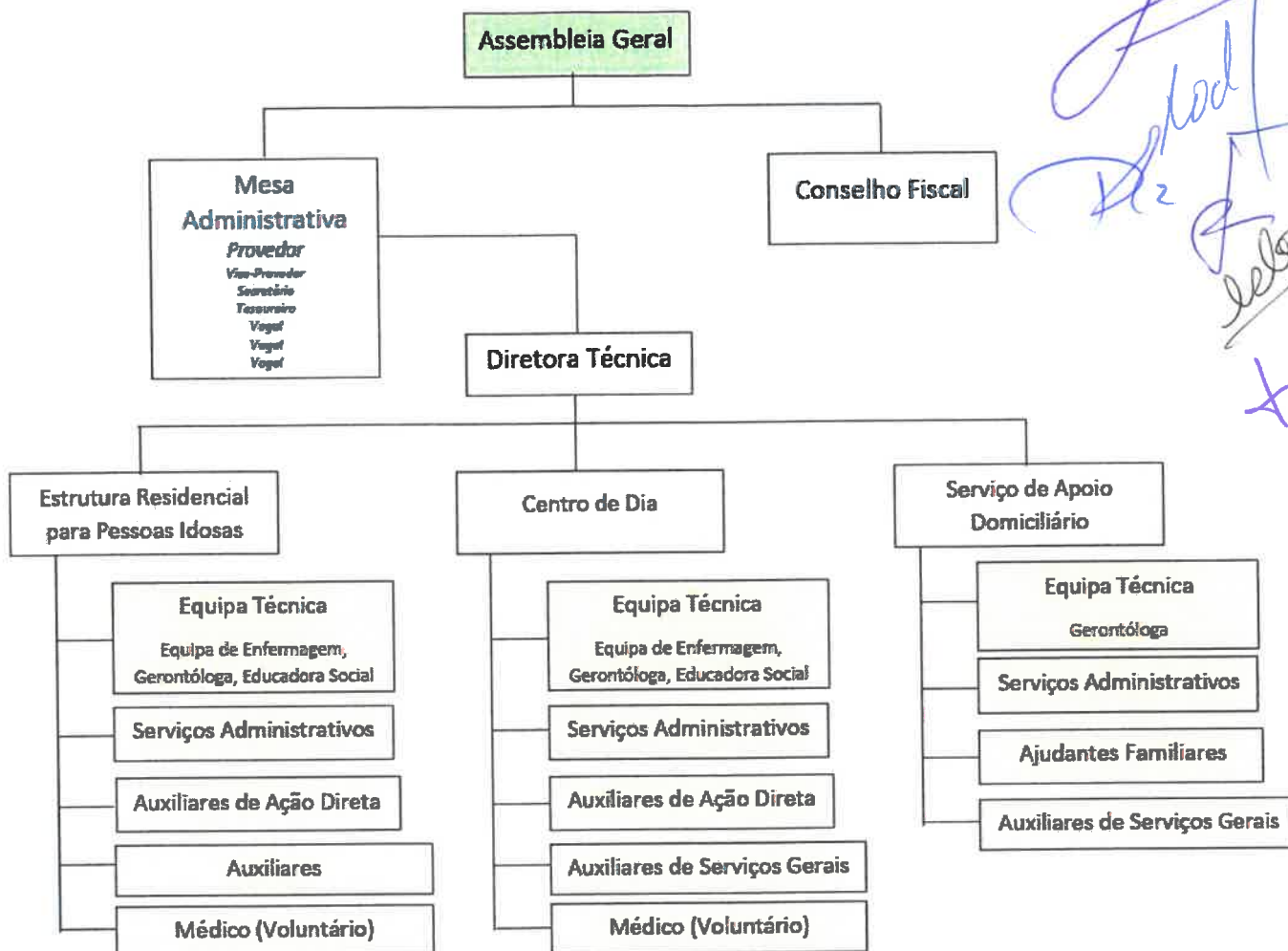
Handwritten notes and signatures in blue ink:
 M A
 Lacerda
 [Signature]
 [Signature]
 [Signature]
 [Signature]
 [Signature]

RESPOSTAS SOCIAIS

A Santa Casa da Misericórdia de Santa Maria da Feira possui três respostas sociais que visam responder as necessidades da população idosa do concelho: Estrutura Residencial Para Pessoas Idosas (ERPI), Centro de Dia (CD) e Serviço de Apoio Domiciliário (SAD).

Tabela 2-Valências da Santa Casa da Misericórdia de Santa Maria da Feira e respetivas capacidades

Valência	Capacidade	Nº de Vagas Acordo de Cooperação Segurança Social
ERPI	57	45
CD	40	5
SAD	36	11

CÓD.CONTA	CUSTOS E PERDAS	CENTRO	ERPI	SAD	VALORES	
		DIA	57	11	73	
	Parte	5	57	11	73	
61	Custo das mercadorias vendidas e das matérias consumidas :					
61211	Géneros Alimentares	0,00	0,00	0,00	0,00	
612129	Outros	0,00	0,00	0,00	0,00	0,00
62	Fornecimentos e serviços externos:					
6211	Exploração de Refeitórios	3 910,74	137 799,41	17 289,85	159 000,00	
6221	Trabalhos Especializados	330,00	14 685,00	1 485,00	16 500,00	
6222	Publicidade e Propaganda	2,00	89,00	9,00	100,00	
6223	Vigilância e Segurança	32,00	1 424,00	144,00	1 600,00	
6224	Honorários	52,00	2 314,00	234,00	2 600,00	
6226	Conservação e Reparação	218,00	9 701,00	981,00	10 900,00	
6227	Serviços Bancárias	4,00	178,00	18,00	200,00	
6228	Outros	0,00	0,00	0,00	0,00	
6231	Ferramentas e Utensílios de Desgaste Rápido	40,00	1 780,00	180,00	2 000,00	
6232	Livros e Documentação Técnica	2,00	89,00	9,00	100,00	
6233	Material de Escritório	52,00	2 314,00	234,00	2 600,00	
6234	Artigos para Oferta	2,00	89,00	9,00	100,00	
62381/2	Material Didático, Jornais e Revistas	6,00	267,00	27,00	300,00	
6241	Electricidade	264,00	11 748,00	1 188,00	13 200,00	
6242	Combustíveis					
62421	Gás	330,00	14 685,00	1 485,00	16 500,00	
62422	Gasóleo	56,00	2 492,00	252,00	2 800,00	
6243	Água e Outros Fluidos	252,00	11 214,00	1 134,00	12 600,00	
62511/2	Deslocações e Estadas, Pessoal e Utentes	4,00	178,00	18,00	200,00	
6252	Transporte de Pessoal	0,00	0,00	0,00	0,00	
6261	Rendas e Alugueres	0,00	0,00	0,00	0,00	
6262	Comunicação	74,00	3 293,00	333,00	3 700,00	
6263	Seguros	120,00	5 340,00	540,00	6 000,00	
6265	Contencioso e notariado	2,00	89,00	9,00	100,00	
6267	Limpeza Higiene e Conforto	200,00	8 900,00	900,00	10 000,00	
62682	Encargos de Saúde com Utentes	362,00	16 109,00	1 629,00	18 100,00	
62683/4	Rouparia, Babetes, Fraldas	294,00	13 083,00	1 323,00	14 700,00	
62685/6	Outros Fornecimentos de Serviços	32,00	1 424,00	144,00	1 600,00	295 500,00
63	Gastos com Pessoal					
632	Remunerações do Pessoal	12 560,09	370 500,01	45 239,90	428 300,00	
633	Benefícios pós-emprego	0,00	0,00	0,00	0,00	
635	Encargos sobre Remunerações (Taxa 22,3%)	2 800,90	82 621,50	10 127,60	95 550,00	
636	Seguros Acidentes Trabalho e Doenças Profissionais	125,60	3 705,00	459,40	4 290,00	
6381	Remunerações Adicionais(Indemnizações)	0,00	0,00	0,00	0,00	
6383	Segurança e Higiene no Trabalho	41,10	468,49	90,41	600,00	
6389	Outros Custos com Pessoal	0,00	0,00	0,00	0,00	528 740,00
64	Gastos de Depreciações e Amortizações	3 801,37	43 335,62	8 363,01	55 500,00	55 500,00
65	Benefícios Processados e Outros Custos Operacionais					
651	Benefícios Processados	0,00	0,00	0,00	0,00	
652	Outros Custos Operacionais	0,00	0,00	0,00	0,00	0,00
68	Outros Gastos e Perdas					
681	Impostos	8,00	356,00	36,00	400,00	
688	Outros	90,00	4 005,00	405,00	4 500,00	4 900,00
	(A)					884 640,00
69	Gastos e Perdas de Financiamento					
691	Juros suportados	0,00	0,00	0,00	0,00	
698	Outros gastos e perdas de financiamento	0,00	0,00	0,00	0,00	0,00
	(C)					884 640,00
	Resultado Líquido Previsional					110,00

[Handwritten signatures and initials in blue ink, including a large 'X' mark.]

CONTA DE EXPLORAÇÃO PREVISIONAL

(Em Euros)

CÓDIGO CONTA	PROVEITOS E GANHOS	CENTRO	ERPI	SAD	VALORES	
		DIA				
		5	57	11	73	
71	Vendas :					0,00
72	Prestações de serviços					
721	Quotas dos Utilizadores (Mensalidades)	7 430,00	330 635,00	33 435,00	371 500,00	
722	Quotizações/Jóias	230,00	10 235,00	1 035,00	11 500,00	
724/8	Outros (Rendimentos Patroc.Colaboração)	2 260,00	100 570,00	10 170,00	113 000,00	496 000,00
73	Variação nos inventários da produção				0,00	0,00
74	Trabalhos para a própria empresa				0,00	0,00
75	Subsídios, doações e legados à exploração					
751	Subsídios do Estado e outros entes públicos					
7511	Centro Regional de Segurança Social	6 276,00	279 282,00	28 242,00	313 800,00	313 800,00
76	Reversões				0,00	0,00
78	Outros Rendimentos e Ganhos					
781	Rendimentos Suplementares				2 800,00	
782	Descontos de Pronto Pagamento Obtidos				0,00	
788	Outros(Donativos)				72 000,00	74 800,00
	(B)					884 600,00
79	Juros, Dividendos e outros rendimentos similares					
791	Juros Obtidos				150,00	150,00
	(D)					884 750,00

RESUMO:

RESULTADOS OPERACIONAIS (B) - (A)

RESULTADOS FINANCEIROS

RESULTADOS ANTES DE IMPOSTOS (D - C)

RESULTADO LÍQUIDO DO EXERCÍCIO

VALORES

-40,00

150,00

110,00

110,00

Handwritten signatures and notes in blue ink, including a large 'X' mark.

ORÇAMENTO DE INVESTIMENTOS

(Em Euros)

ACTIVO	AUTOFINANCIAMENTO (A)	SUBSÍDIOS		OUTROS FINANCIAMENTOS (B)	TOTAIS
		PIDDAC	OUTROS		
INVESTIMENTOS PREVISTOS:					
Activos Intangíveis:					
Programas de Computadores	-		-	-	-
Adiantamentos P/Conta Activos Intangíveis	-		-	-	-
Activos Tangíveis:					
Beus de Património Histórico e Cultural		-		-	-
Terrenos e Recursos Naturais	-	-	-	-	-
Edifícios e Outras Construções	-	-	-	-	-
Equipamento Básico	-	-	-	-	-
Equipamento de Transporte	-	-	-	-	-
Ferramentas e Utensílios	-	-	-	-	-
Equipamento Administrativo	-	-	-	-	-
Taras e Vasilhame	-	-	-	-	-
Animais Produtivos, Trabalho e de Reprodução	-	-	-	-	-
Outras Activos Tangíveis	-	-	-	5 000,00	5 000,00
Imobilizações em Curso	-	-	-	-	-
Adiantamentos P/Conta Activos Tangíveis	-	-	-	-	-
Investimentos Financeiros:					
Participação de Capital	-		-	-	-
Obrigações e Títulos de Participação	-		-	-	-
Empréstimos de Financiamento	-		-	-	-
Investimentos em Imóveis	-		-	-	-
Outras Aplicações Financeiras	-		-	-	-
Imobilizações em Curso	-		-	-	-
Adiantamentos p/Conta Investimentos Financeiros	-		-	-	-
Reembolso de Empréstimos Anteriores a Médio e Longo Prazo	-	-	-	-	-
Total	-	-	-	5 000,00	5 000,00

(A) Resultado Líquido+Resultados Transitados

(B) Empréstimos a Médio e Longo Prazo (Bancários, De Associados, Outros Empréstimos Obtidos) + Doações + Desinvestimentos
(Valor Contabilístico Líquido)

ORÇAMENTO DE DESINVESTIMENTOS

(Em Euros)

DESINVESTIMENTOS:		
DIMINUIÇÃO DE INVESTIMENTOS FINANCEIROS A MÉDIO E LONGO PRAZO	-	
DIMINUIÇÃO DE ACTIVOS	-	-

OBSERVAÇÕES:

Cey
 12/11/11

 J. J. J.